CRONOGRAMA DE LICITACION DE PROYECTO QUEBRADAS

OHLA Perú

Activity ID	Activity Name	Original Duration	Start	Finish
PER_DR-1	QUEBRADAS CAÑETE	249	15-Mar-24	30-Dec-24
PER_DR-1.2	HITOS	249	15-Mar-24	30-Dec-24
A2670	Inicio de obra - Acceso al Sitio	0	15-Mar-24	
A2680	Inicio de Obras Peliminares	0	05-Apr-24	
A2690	Inicio de Obras_ Quebrada San Jeronimo	0	02-May-24	
A2700	Inicio de Obras_ Quebrada San Condoray	0	02-May-24	
A2750	Culminación de Obras	0		30-Dec-24
PER_DR-1.5	TRABAJOS PRELIMINARES	15	13-Dec-24	30-Dec-24
PER_DR-1.5.1	OBRAS PROVISIONALES	15	13-Dec-24	30-Dec-24
A1560	Desmovilización	15	13-Dec-24	30-Dec-24
PER_DR-1.5.2	MANTENIMIENTO DE VIAS	0		
PER_DR-1.12	CONSTRUCCION DE QUEBRADAS	208	02-May-24	30-Dec-24
PER_DR-1.12.4	QUEBRADA SAN JERONIMO	208	02-May-24	30-Dec-24
PER_DR-1.12.4.1	DEMOLICIONES	0		
PER_DR-1.12.4.8	MOVIMIENTO DE TIERRAS	208	02-May-24	30-Dec-24
A1780	Desbroce	4	02-May-24	06-May-24
A1790	Excavación de cimentación	103	09-May-24	05-Sep-24
A1800	Perfilado y conformación de Plataforma de fundación	103	13-May-24	09-Sep-24
A1840	Relleno Estructural	118	15-Aug-24	30-Dec-24
A1850	Suministro de Roca	8	21-Dec-24	30-Dec-24
A1860	Colocación de Roca en Uña	7	23-Dec-24	30-Dec-24
PER_DR-1.12.4.6	ROCA RECEBADA	90	28-May-24	09-Sep-24
A1900	Roca Recebada	90	28-May-24	09-Sep-24
PER_DR-1.12.4.7	ESTRUCTURAS DE CANALIZACION	173	08-Jun-24	26-Dec-24
PER_DR-1.12.4.7.10	MURO DE CONTENCIÓN CICLOPEO	173	08-Jun-24	26-Dec-24
PER_DR-1.12.4.7.10.1	Obras de Concreto Simple	173	08-Jun-24	26-Dec-24
A2470	Concreto Clase F (FC=100 KG/CM2) - Solados	29	08-Jun-24	11-Jul-24
A2510	Encofrado y Desencofrado Cara Oculta	168	14-Jun-24	26-Dec-24
A2520	Encofrado y Desencofrado Cara Vista	168	14-Jun-24	26-Dec-24
A1930	Concreto Clase A (FC=280 KG/CM2)-Premezclado - muros +30 % PM DMAX=6"	125	03-Aug-24	26-Dec-24
PER_DR-1.12.4.7.11	MURO DE CONTENCIÓN CON RAPIDA	0		
PER_DR-1.12.4.7.11.2	Obras de Concreto Armado	0		
PER_DR-1.12.4.7.12	MUROS DE CONTENCIÓN	0		
PER_DR-1.12.4.7.12.1	Obras de Concreto Simple	0		
PER_DR-1.12.4.7.12.2	Obras de Concreto Armado	0		
PER_DR-1.12.4.4	PASO SUPERIOR TIPO MARCO	137	01-Jun-24	07-Nov-24
PER_DR-1.12.4.4.1	Obras de Concreto Simple	9	01-Jun-24	11-Jun-24
A2090	Encofrado y Desencofrado en Estructuras	3	01-Jun-24	04-Jun-24
A2760	Concreto Clase F (FC=100 KG/CM2) - Solados	6	05-Jun-24	11-Jun-24
PER_DR-1.12.4.4.2	Obras de Concreto Armado	114	28-Jun-24	07-Nov-24
A2140	Encofrado y Desencofrado Cara Oculta	75	28-Jun-24	23-Sep-24
A2150	Encofrado y Desencofrado Cara Vista	75	28-Jun-24	23-Sep-24
A2160	Acero FY=4200 KG/CM2, Grado 60	28	28-Jun-24	30-Jul-24
A2130	Concreto Clase A(FC=280 KG/CM2)- Premezclado - Cimentacion	21	30-Aug-24	23-Sep-24
A2120	Concreto Clase A(FC=280 KG/CM2)- Premezclado - muros	24	24-Sep-24	21-Oct-24
A2770	Concreto Clase A(FC=280 KG/CM2)- Premezclado - losas	15	22-Oct-24	07-Nov-24
PER_DR-1.12.4.5	PAVIMENTO RIGIDO	32	23-Nov-24	30-Dec-24
A1870	Subbase granular	2	23-Nov-24	25-Nov-24
A2610	Acero Longitudinal (Barra de amarre Ø1/2" Corrugado)	28	27-Nov-24	28-Dec-24
A2620	Acero Transversal (Pasa Juntas Dowells Ø 1 1/4" Liso)	26	29-Nov-24	28-Dec-24
A2660	Junta de Aislamiento	3	26-Dec-24	28-Dec-24
A2640	Concreto Clase A (FC=280 KG/CM2)- Premezcdado - Losas	2	28-Dec-24	30-Dec-24
PER_DR-1.12.6	QUEBRADA CONDORAY	208	02-May-24	30-Dec-24
PER_DR-1.12.6.1	DEMOLICIONES	0		
PER_DR-1.12.6.8	MOVIMIENTO DE TIERRAS	45	02-May-24	22-Jun-24
A2920	Desbroce	3	02-May-24	04-May-24
A2930	Excavación de cimentación	43	04-May-24	22-Jun-24
A2940	Perfilado y conformación de Plataforma de fundación	11	07-May-24	18-May-24
PER_DR-1.12.6.6	ROCA RECEBADA	90	13-May-24	24-Aug-24
A3020	Roca Recebada	90	13-May-24	24-Aug-24
PER_DR-1.12.6.10	MURO DE CONTENCIÓN CICLOPEO	103	06-Jun-24	03-Oct-24
PER_DR-1.12.6.10.1	Obras de Concreto Simple	103	06-Jun-24	03-Oct-24
A3240	Concreto Clase F (FC=100 KG/CM2) - Solados	23	06-Jun-24	02-Jul-24
A3270	Encofrado y Desencofrado Cara Oculta	81	02-Jul-24	03-Oct-24
PER_DR-1.12.6.7	ESTRUCTURAS DE CANALIZACION	75	04-Oct-24	30-Dec-24
PER_DR-1.12.6.7.11	MURO DE CONTENCIÓN CON RAPIDA	75	04-Oct-24	30-Dec-24
PER_DR-1.12.6.7.11.2	Obras de Concreto Armado	75	04-Oct-24	30-Dec-24
A3080	Encofrado y Desencofrado Cara Oculta	75	04-Oct-24	30-Dec-24
A3090	Encofrado y Desencofrado Cara Vista	75	04-Oct-24	30-Dec-24
A3100	Acero FY=4200 KG/CM2, Grado 60	67	04-Oct-24	20-Dec-24
A3050	Concreto Clase A (FC=280 KG/CM2)- Premezcdado - muros	52	31-Oct-24	30-Dec-24
A3110	Geocompuesto de Drenaje	16	12-Dec-24	30-Dec-24
A3120	Tubo PVC - D=6"	8	12-Dec-24	20-Dec-24
PER_DR-1.12.6.4	PASO SUPERIOR TIPO MARCO	63	17-May-24	29-Jul-24
PER_DR-1.12.6.4.1	Obras de Concreto Simple	4	17-May-24	21-May-24
A3140	Encofrado y Desencofrado en Estructuras	2	17-May-24	18-May-24
A3400	Concreto Clase F (FC=100 KG/CM2) - Solados	2	20-May-24	21-May-24
PER_DR-1.12.6.4.2	Obras de Concreto Armado	45	07-Jun-24	29-Jul-24
A3190	Acero FY=4200 KG/CM2, Grado 60	15	07-Jun-24	24-Jun-24
A3410	Concreto Clase A(FC=280 KG/CM2)- Premezclado - losas	9	01-Jul-24	10-Jul-24
A3150	Concreto Clase A(FC=280 KG/CM2)- Premezclado - muros	12	06-Jul-24	19-Jul-24
A3450	Pintura Bituminosa	8	20-Jul-24	29-Jul-24
PER_DR-1.12.6.5	PAVIMENTO RIGIDO	0		
PER_DR-1.12.10	QUEBRADA JACAYITA	55	30-Jul-24	01-Oct-24
PER_DR-1.12.10.1	DEMOLICIONES	0		
PER_DR-1.12.10.8	MOVIMIENTO DE TIERRAS	0		
PER_DR-1.12.10.6	ROCA RECEBADA	0		
PER_DR-1.12.10.10	MURO DE CONTENCIÓN CICLOPEO	0		
PER_DR-1.12.10.10.1	Obras de Concreto Simple	0		
PER_DR-1.12.10.7	ESTRUCTURAS DE CANALIZACION	0		
PER_DR-1.12.10.7.11	MURO DE CONTENCIÓN CON RAPIDA	0		
PER_DR-1.12.10.7.11.2	Obras de Concreto Armado	0		
PER_DR-1.12.10.4	PASO SUPERIOR TIPO MARCO	55	30-Jul-24	01-Oct-24
PER_DR-1.12.10.4.1	Obras de Concreto Simple	4	30-Jul-24	02-Aug-24
A3740	Encofrado y Desencofrado en Estructuras	2	30-Jul-24	31-Jul-24
A4000	Concreto Clase F (FC=100 KG/CM2) - Solados	2	01-Aug-24	02-Aug-24
PER_DR-1.12.10.4.2	Obras de Concreto Armado	37	20-Aug-24	01-Oct-24
A3790	Acero FY=4200 KG/CM2, Grado 60	14	20-Aug-24	04-Sep-24
A4010	Concreto Clase A(FC=280 KG/CM2)- Premezclado - losas	9	31-Aug-24	10-Sep-24
A3750	Concreto Clase A(FC=280 KG/CM2)- Premezclado - muros	12	06-Sep-24	19-Sep-24
A4050	Pintura Bituminosa	8	20-Sep-24	28-Sep-24
A3820	Tubo PVC - D=4"	2	30-Sep-24	01-Oct-24
PER_DR-1.12.10.5	PAVIMENTO RIGIDO	0		
PER_DR-1.12.11	QUEBRADA PICAMARAN	77	02-Oct-24	30-Dec-24
PER_DR-1.12.11.1	DEMOLICIONES	0		
PER_DR-1.12.11.8	MOVIMIENTO DE TIERRAS	0		
PER_DR-1.12.11.6	ROCA RECEBADA	0		
PER_DR-1.12.11.10	MURO DE CONTENCIÓN CICLOPEO	0		
PER_DR-1.12.11.10.1	Obras de Concreto Simple	0		
PER_DR-1.12.11.7	ESTRUCTURAS DE CANALIZACION	0		
PER_DR-1.12.11.7.11	MURO DE CONTENCIÓN CON RAPIDA	0		
PER_DR-1.12.11.7.11.2	Obras de Concreto Armado	0		
PER_DR-1.12.11.4	PASO SUPERIOR TIPO MARCO	62	02-Oct-24	12-Dec-24
PER_DR-1.12.11.4.1	Obras de Concreto Simple	4	02-Oct-24	05-Oct-24
A4340	Encofrado y Desencofrado en Estructuras	2	02-Oct-24	03-Oct-24
A4600	Concreto Clase F (FC=100 KG/CM2) - Solados	2	04-Oct-24	05-Oct-24
PER_DR-1.12.11.4.2	Obras de Concreto Armado	44	23-Oct-24	12-Dec-24
A4390	Acero FY=4200 KG/CM2, Grado 60	15	23-Oct-24	08-Nov-24
A4610	Concreto Clase A(FC=280 KG/CM2)- Premezclado - losas	9	05-Nov-24	14-Nov-24
A4350	Concreto Clase A(FC=280 KG/CM2)- Premezclado - muros	13	11-Nov-24	25-Nov-24
A4430	Baranda Metalica Tipica H=0.50M	2	11-Dec-24	12-Dec-24
PER_DR-1.12.11.5	PAVIMENTO RIGIDO	18	10-Dec-24	30-Dec-24
A4210	Subbase granular	2	10-Dec-24	11-Dec-24
A4550	Acero Transversal (Pasa Juntas Dowells Ø 1 1/4" Liso)	8	14-Dec-24	23-Dec-24
A4560	Canastilla para Ø5/16" para Dowells	4	19-Dec-24	23-Dec-24
A4580	Junta Transversal de Contraccion	6	19-Dec-24	25-Dec-24
A4570	Concreto Clase A (FC=280 KG/CM2)- Premezcdado - Losas	2	26-Dec-24	27-Dec-24
A4510	Pavimiento Hidraulico (FC 300KG/CM2)	2	28-Dec-24	30-Dec-24
A4530	Encofrado y Desencofrado de Pavimientos	2	28-Dec-24	30-Dec-24

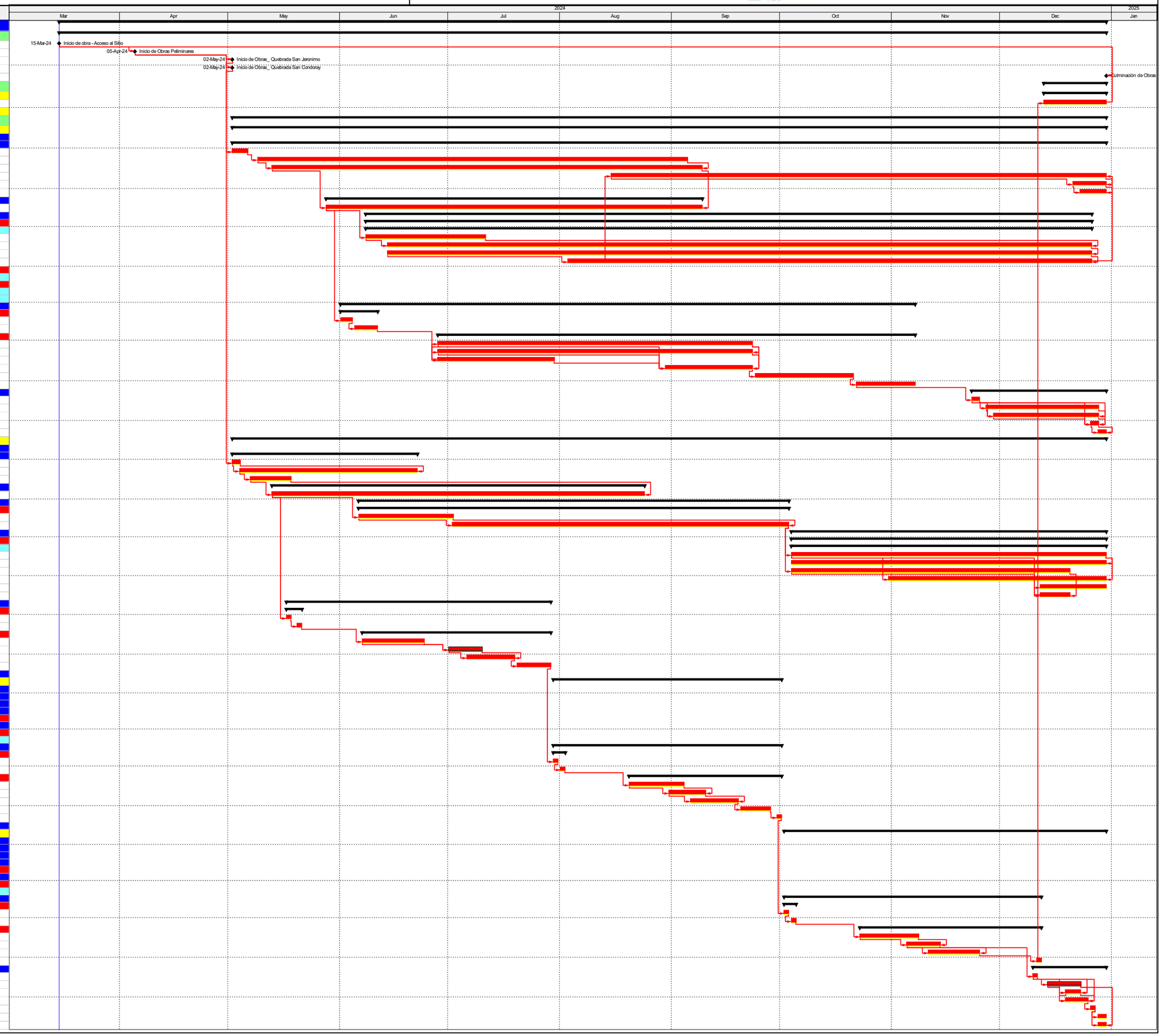

CRONOGRAMA DE LICITACION DE PROYECTO QUEBRADAS

OHLA Perú

Activity ID	Activity Name	Original Duration	Start	Finish
PER_DR-1.3	SEÑALIZACION VIAL	0		
PER_DR-1.8	SOLUCION DE INTERFERENCIAS	0		
PER_DR-1.7	INFRAESTRUCTURA VERDE Y PAISAJISMO	0		
PER_DR-1.9	TRANSPORTE	0		
PER_DR-1.1	FIN DE OBRAS	0		

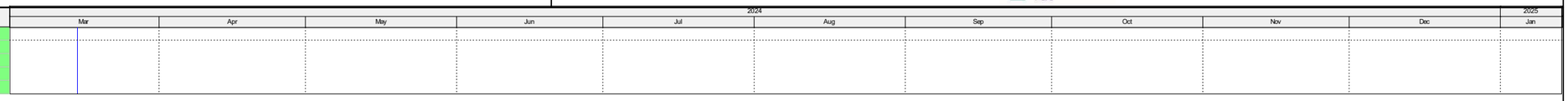

Base principal
Trabajo real
Trabajo restante
Trabajo restante crítico
Hito
Resumen